

BPM - Corte 4 de 4
ESCALA 1 : 75

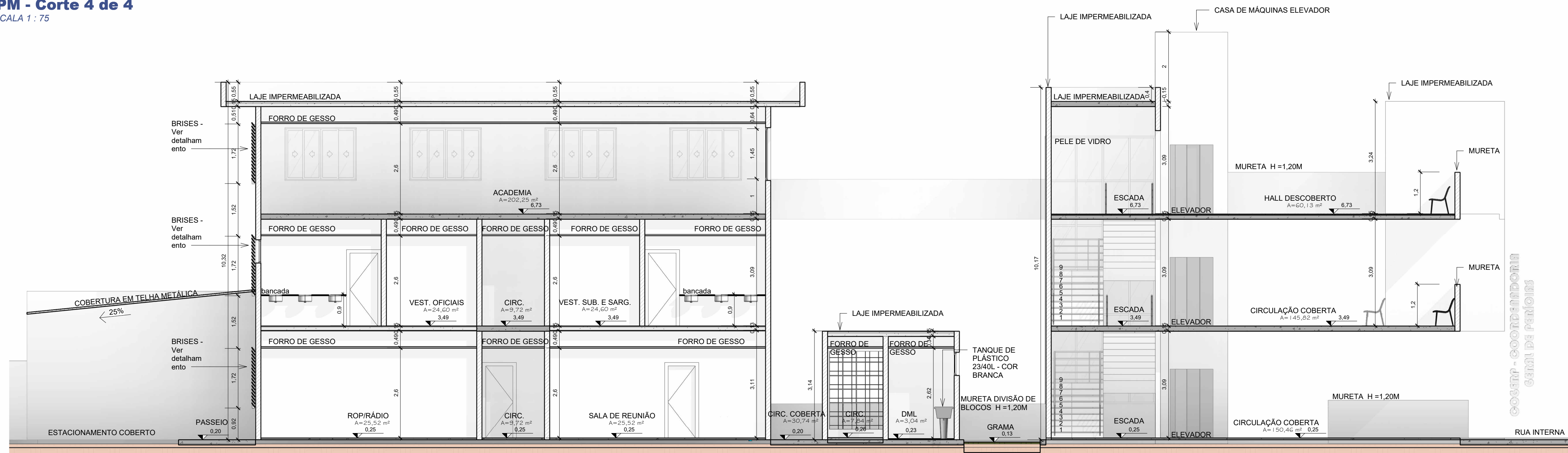

BPM - Corte 3 de 4
ESCALA 1 : 75

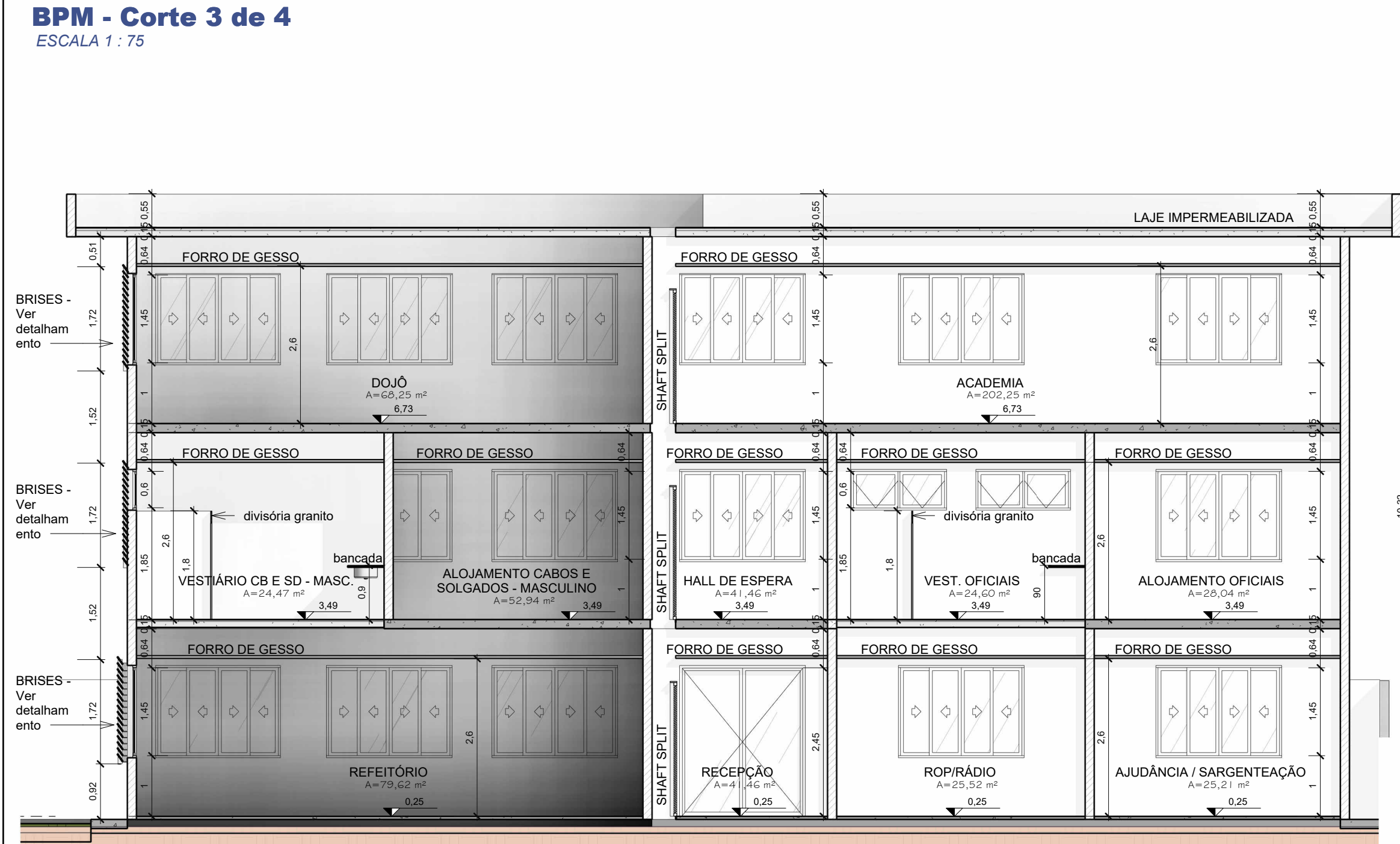

BPM - Corte 1 de 4
ESCALA 1 : 75

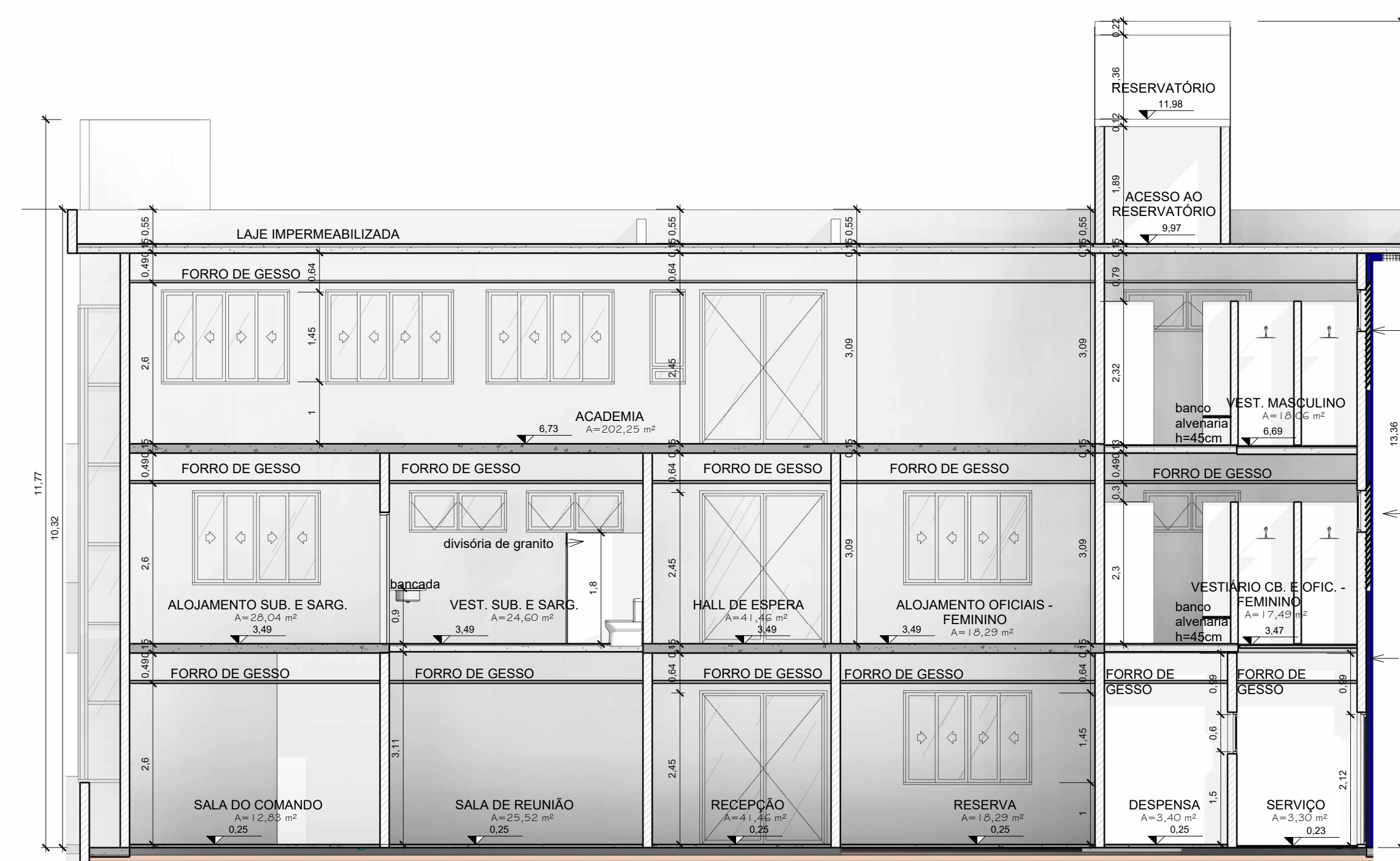

BPM - Corte 2 de 4
ESCALA 1 : 75

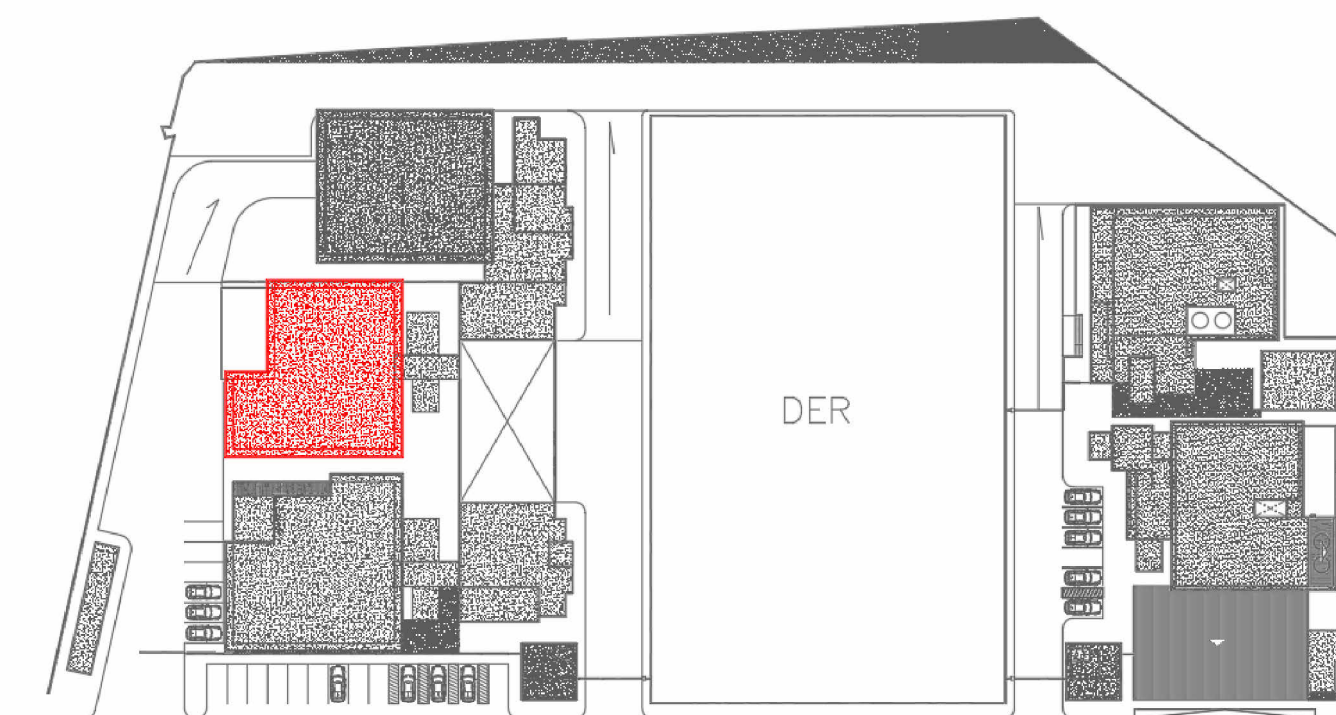

RUA ANTÔNIO JOAQUIM DE FARIAS

BLOCO BPM - PRANCHAS 15/42 A 20/42

SECRETARIA DE ESTADO DA SEGURANÇA PÚBLICA		SERGIPE GOVERNO DO ESTADO		DIVISÃO DE ENGENHARIA PREÇA TOBIAS BARRETO, nº 20, BAIRRO SÃO JOSÉ - CEP 49050-220 ARACAJU/SE TELS: (79)3216-5454/(79)8851-9337		
TIPO DE PROJETO: PROJETO ARQUITETÔNICO EXECUTIVO DA CONSTRUÇÃO DO CENTRO INTEGRADO DE SEGURANÇA PÚBLICA (CISP) EM NOSSA SENHORA DA GLÓRIA/SE						Nº DA PRANCHA 18/42
ASSUNTO: BPM E ÁREA COMUM - CORTES						
ENDEREÇO: RUA ANTÔNIO JOAQUIM DE FARIAS, S/N, CENTRO, N. SENHORA DA GLÓRIA / SE.						
AUTOR DO PROJETO: FABIANA LIMA DOS SANTOS						
RESPONSÁVEL TÉCNICO: FABIANA LIMA DOS SANTOS						CREA/CAU: CAU A37484
ESCALA: 1/75	DATA: DEZ/2023	DESENHISTA: PATRICIA DI ANGELIS				